MANDRAKE

Sayı:225 HAFTALIK GENÇLİK MECMUASI 5 LİRA

TAY YAYINLARI

KARİKATÜR

MANDRAKE Haftalık Mecmua. Sahibi ve Sorumlu Yönetmeni. M. SEZEN YALÇINER
İdare Yeri: Klodfarer Cad. No:16 ISTANBUL Tel:22 45 32-26 72 42
NEŞİR TARİHİ:20.10.1978

BASKI - SEÇİL OFSET - 27 32 00 - İST.

İNATÇI AŞIK

SİHİRBAZLAR KRALI
MANDRAKE

MANDRAKE'NİN KIZKARDEŞİ LENORE İLE EVLENEMEYEN VİCTOR, ÜNLÜ SİHİRBAZDAN İNTİKAM ALMAYA KARAR VERİR. BU İŞ İÇİN KİRALIK KATİL COOLER'İ TUTAR. NE VAR Kİ MANDRAKE'Yİ ÖLDÜRMEK İÇİN YAPILAN TÜM ÇABALAR SONUÇSUZ KALIR. SON ANDA ABDULLAH YARDIMINA KOŞAR...

© Copyright Opera Mundi - K.F.S.

BU ARADA VİCTOR VE JESS HÂLÂ MANDRAKE 'NİN KENDİLERİNİ TAVANA ASTIĞINI SANIYORLARDI..
?!
?!

FAKAT BİRDEN İPNOTİZMANIN ETKİSİ YOK OLDU...
NE OLDU ?
BİZ ORADA, YUKARDA MIYDIK ?..

ALK & RECKLESS 6-20
ABDULLAH! ABDULLAH..!
MANDRAKE! NEREDESİN ?

VİCTOR!.. MANDRAKE NEREDE ?
HIH... UMARIM ÖLMÜŞTÜR..!.
ALK & RECKLESS 6-21

ABDULLAH'IN AÇIKUVVETİNE DAYANMAK İMKÂNSIZDI...
CRACK!

BU TARAFTAN... BU TARAFTAN...

BURADA EV FALAN YOK, ŞEF..!
YANLIŞ YERE GELDİN... SEKİZİNCİ SOKAK DEMİŞTİ... DEVAM ET..!
18 ST.

GEÇEN HER DAKİKA MANDRAKE'NİN HAYATINA MALOLA-BİLİR!..
ÖZÜR DİLERİM ŞEF!
POLİS

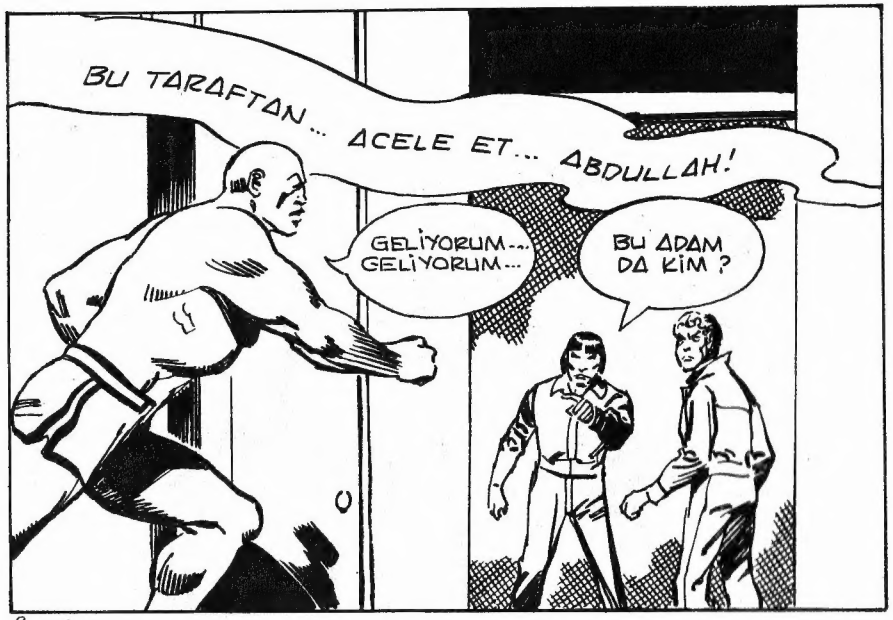
BU TARAFTAN... ACELE ET... ABDULLAH!
GELİYORUM... GELİYORUM...
BU ADAM DA KİM ?

YOL AÇIN!
BU TARAFTAN... ACELE ET...
DURDUR ONU!
WHAM

AMA BU O KADAR KOLAY DEĞİLDİ...
ACELE ET... ÇABUK OL...

MANDRAKE ZOR DURUMDAYDI...
NEFES ALAMIYORUM!..
ÇABUK OL ABDULLAH! ÇABUK!..
RUMBLE
GRIND

MANDRAKE NEREDESİN?
BU TARAFTAN...

BU TARAFTAN ACELE ET!

ARTIK ÇOK AZ ZAMAN KALMIŞTI...
ÇABUK OL ABDULLAH! BURADAYIZ..!.
BOŞUNA! MAHVOLDUK..!
RUMBLE
GRIND
CLANK

ABDULLAH..! BURADAYIZ...
BİZİ KİMSE KURTARA-MAZ...
CLANK!
BANG
BANG
FALK & REDBACKS 6-26

BURADAYIZ... ACELE ET..
KAPI KİLİTLİ..!
CRACK
RUMBLE
GRIND
CLANK

ABDULLAH'IN GÜCÜNE HİÇ BİR KAPI DAYANAMAZDI...
GRIND RUMBL
ÇABUK ÇIKART BİZİ ..!
NEYSE YETİŞTİM !..

TAM ZAMANINDA ...
BANG!
FALK & RAYMOND
6-27

ÜF... SAĞOL ABDULLAH... HAYATIMIZI KURTARDIN..!
TEŞEKKÜRE DEĞMEZ..
UHHH...

AYNI ANDA...

ARADIĞI-MIZ YER BUNDAN SONRAKİ BLOKTA, ŞEF..!
İYİ !.. DEVAM ET..!

FALK & RAYMOND
6-28

KISA BİR SÜRE SONRA...
O CANİ COOLER BENİ DE ÖLDÜRMEYE KALKTI... SİZE HER ŞEYİ ANLATACAĞIM...
ÖNCE COOLER'İN NEREDE OLDUĞUNU SÖYLE!..
FALK & PEDROLUS 6-29
?

ONU UNUTUN! GÜMÜŞ ROKETİYLE ÇOKTAN GİTMİŞ-TİR...
GİDEN MUTLAKA GERİ GELİR!..
ŞEF!..

GENEL DUYURU... ÇOK ÖNEMLİDİR... GÜMÜŞ ROKET BİÇİMİNDE BİR ARABA ARANIYOR... EN SON PAMET CİVARIN-DA GÖRÜLDÜ... "ALLAH KAHRETSİN OYSA BEN GÖRMÜŞTÜM"... SÜRÜCÜSÜ SİLÂHLI VE ÇOK TEHLİKELİ BİRİDİR... PLÂKA NUMARASI...

BU İKİSİNE DE NE OLDU?..
ABDUL-LAHLA KARŞILAŞ-TILAR!..
MANDRAKE'Yİ ÖLDÜRMESİ İÇİN COOLER'E PARA VERDİLER...

YALAN SÖYLÜ-YOR!..
PARAMI GERİ İSTİYORUM!..

SAKİN OL, DELİKANLI!..
FALK & PEDROLUS 6-30

COOLER'İN SİLÂH ODASINDA...
HAYRET! TAŞ DA DAHİL İNSANOĞLUNUN KULLANDIĞI HER TÜR SİLÂH VAR BURADA!..
ÇEVREYE İYİ BAK, ŞEF... BURADA GÖRDÜKLERİN ÖLÜM EVİNİN SADECE BİR BÖLÜMÜ...
FALK & REDBACKS 7-1

BURASI COOLER'İN ÖZEL BÜROSUYDU!..
PEKİ KENDİSİ NEREDE?
HEY... ARADIĞIMIZ "GÜMÜŞ ROKET" DEĞİL Mİ BU?..
SANIRIM!..

İLGİNÇ... İSİMLER, TARİHLER, YÖNTEMLER, HEPSİ YAZILI... SIRRINI ÇÖZEMEDİĞİMİZ BİRÇOK OLAY AYDINLANIYOR...
DAHA ÖNCE YAPMIŞ OLDUĞU İŞLER...
COOLER'İN DOSYALARI...
FALK & REDBACKS 7-3

İŞTE İNFAZ ODASI... NEREDEYSE BENİM DE HAYATIMA MAL OLACAKTI!..
ONU MUTLAKA YAKALAMALIYIZ...

GÜMÜŞ RENKLİ, ROKET BİÇİMİNDE BİR ARABAYI İZLİYORUZ. PLÂKA NUMARASI TUTUYOR...

COOLER'İN LABORATUVARI. CİNAYETLERİNİ BİLGİSAYAR ARACILIĞIYLA İŞLİYORDU...
BU DA LASER IŞINLI PROJEKSİYON ALETİ...
NE DEDİN?
RİNG!

COOLER'İN YOLUNU KESİP KISTIRMIŞLAR...
DUR!

POLİSLER YOLDA BARİKAT KURMUŞLARDI...
DUR..!
BİZİ DİNLEMİYOR!

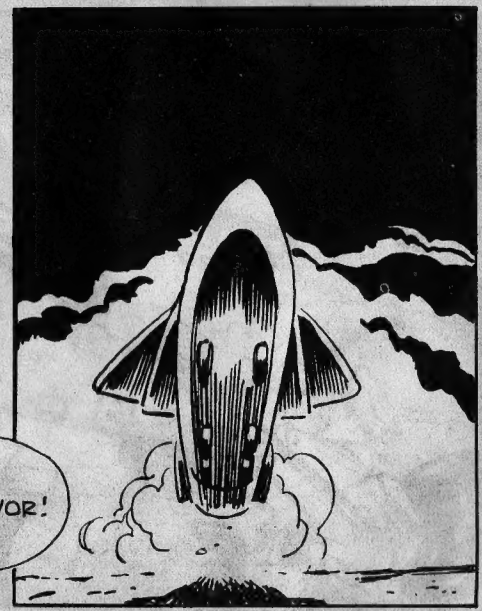

... VE ARABA BİRDEN HAVALANDI...
!
!!!

ATEŞİ KESİN! BİZ ONU YAKALARIZ...
ARABA UÇUYOR!..

NE BİÇİM ARABA BU BÖYLE?
COOLER! HEMEN İNİŞE GEÇ.. YOKSA SENİ VURMAK ZORUNDA KALACAĞIZ...

NİYETİ NEDİR ACABA? HER ŞEYE BİR SON MU VERECEK?
ÖYLE GÖRÜNÜYOR!..
TALK & RECKLESS 7-6

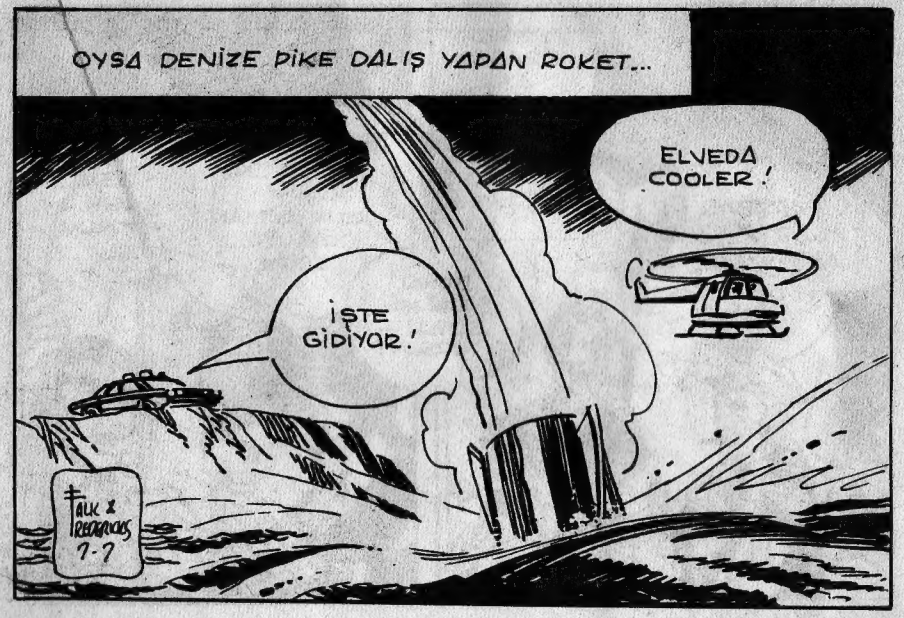
OYSA DENİZE DİKE DALIŞ YAPAN ROKET...
ELVEDA COOLER!
İŞTE GİDİYOR!
TALK & RECKLESS 7-7

... AYNI HIZLA YOLUNA DEVAM EDİYORDU...

COOLER KAÇTI MI? NASIL OLUR?
İNANMAYACAKSIN AMA...

Bu Maceranın Sonu

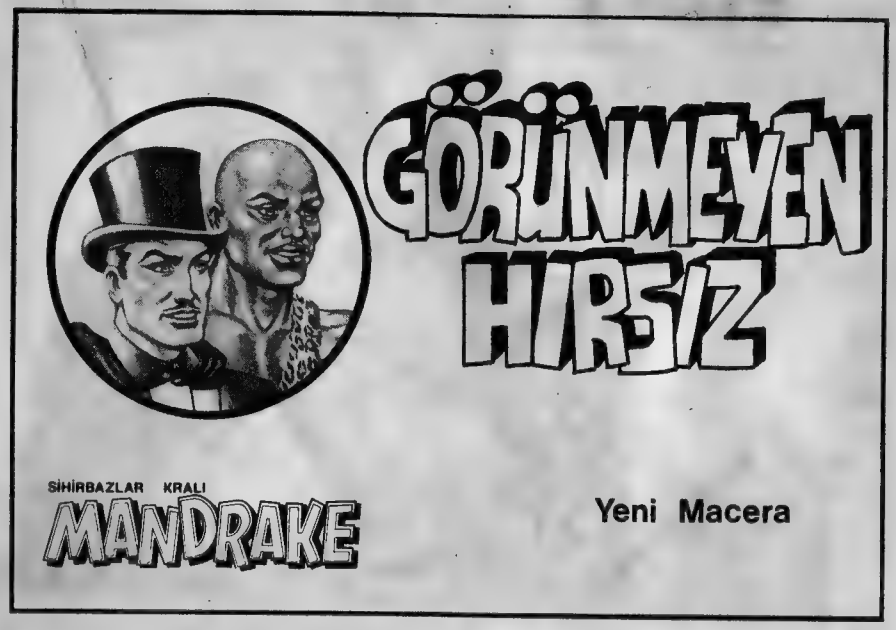

VEZNEDARIN HESABINI KONTROL ETTİLER YİRMİ BİN LİRA AÇIK VAR...
HMM...

DAHA SONRA MÜDÜR ODASINDA...
MİCHAEL, HIRSIZI GÖREN OLMAMIŞ. ŞİMDİ HER ŞEYİ EN BAŞINDAN ANLAT BANA!..
ŞEY... BANA İNANMAYACAKSINIZ AMA.. KAPANIŞ SAATİNDEN AZ ÖNCEYDİ...

"...TAM VEZNENİN ÖNÜNDE BİR SES DUYDUM..."
SAKIN SESİNİ ÇIKARTMA! KASADA Kİ BÜTÜN PARA-LARI VER...
!?
VEZNE

"... VE BOŞLUKTA ÜZERİME BİR SİLÂH DOĞRULDU. SADECE SİLÂH VE SES... BAŞKA BİR ŞEY YOKTU."
HEPSİNİ VER!.. ÇABUK OL!
VEZNE

"BANKIN ÜZERİNE KOYDUĞUM VEZNENİN SÜRGÜSÜ BİRDEN HAVALANDI.."

GÜRÜLTÜ ÇIKARTIRSAN BEYNİNE KURŞUNU YERSİN!

VEZNE

"SONRA NEREDEN GELDİĞİ BELLİ OLMAYAN BİR SİYAH ÇANTA ÇIKTI ORTAYA VE PARALAR İÇİNE DOLDU..."

VEZNE

"HEMEN ARDINDAN SİLÂH VE ÇANTA YOK OLDU.. VEZNENİN SÜRGÜSÜ ÖNÜME DÜŞERKEN ESRARENGİZ SES YİNE DUYULDU..."

BU SOYGUNU AÇIKLAMAK SENİN İÇİN GÜÇ OLACAK... HOŞÇAKAL...

VEZNE

"BUNUN ÜZERİNE VAR GÜCÜMLE BAĞIRDIM. SANIRIM BAYILMIŞIM."

HIRSIZ VAR! YAKALAYIN!

VEZNE

BEN BİRKAÇ METRE ÖTEDEYDİM. HIRSIZ FALAN GÖRMEDİM. SADECE SÜRGÜNÜN DÜŞTÜĞÜNÜ FARKETTİM. AMA KENDİSİ DÜŞÜRMÜŞTÜ..

HMM... GARİP BİR HİKÂYE... YİRMİ BİN DOLAR ORTALARDA YOK! BAŞKA BİR DİYECEĞİN VAR MI?

BEN... ŞEY...

PARAYI ÇALMAK İÇİN HİÇ BİR NEDENİN DE YOK! POLİS ÇAĞIRMAM GEREKİYOR...

HAYIR!.. DİNLEYİN! BEN YAPMADIM. YEMİN EDERİM GÖRÜNMEYEN BİR SOYGUNCUYDU.

DAHA SONRA EMNİYET MÜDÜRLÜĞÜNDE.

İŞLER NASIL ŞEF?.. SAÇMA İŞLER BÖLÜMÜNDE YENİ BİR OLAY VAR MI?

BUGÜNLERDE PEK SİVRİ AKILLILAR ÇIKMIYOR... AMA AZ ÖNCE BANKADAN BİR RAPOR GELDİ..

S.İ.B

VEZNEDARIN BİRİNİN YİRMİ BİN DOLAR AÇIĞI ÇIKMIŞ. PARAYI GÖRÜNMEZ BİR HIRSIZIN ÇALDIĞINI İDDİA EDİYORMUŞ. ŞİMDİ HAPİSTE TABİİ...

NE GÜNLERE KALDIK. BAKALIM DAHA NELER İCAT EDECEKLER.!

ÖTE YANDA LÜKS BİR KUYUMCUDA, SATICI KADIN MÜCEVHER TEŞHİR TABLASININ HAVALANDIĞINI GÖRDÜ...

?

...VE BİRDEN SİYAH BİR ÇANTA BELİRDİ. AĞZI AÇILDI VE MÜCEVHERLER İÇİNE DOLDU...

UH--

BOŞ TABLA YERE DÜŞERKEN, SİYAH ÇANTA DA YAVAŞÇA ORTADAN SİLİNİVERDİ...

UH--UH--

YARIM MİLYON DEĞERİNDE MÜCEVHER KAYBOL - MUŞTU... SATICI KADIN MÜCEVHER-LERİN KENDİ KENDİNE YOK OLDUĞUNU İLERİ SÜRÜ - YORDU...

İKİSİ DE GERÇEĞİ ANLATMIŞLAR. YALNIZ DAHA ÖNCE UNUTTUKLARI BİR AYRINTIYI, İPNOTİZMA ETKİSİNDEYKEN HATIRLADILAR... ISI DALGASINA BENZER BİR LEKE GÖRMÜŞLER...

YANİ HIRSIZ BİR SICAK DALGASI MI? ÇOK SAÇMA BU..!

O SIRADA BİR FABRİKANIN ÖNÜNDE İŞÇİ MAAŞLARINI TAŞIYAN GÖREVLİLER...

HEY!

?

BU DA NE DEMEK OLUYOR? PARA ÇANTASINI NEDEN ATTIN?

ATMAK MI?.. KENDİ KENDİNE ELİMDEN FIRLADI. ŞİMDİ DE HAVADA UÇUYOR!..

GİTMİŞ... ÇANTA KAYBOLMUŞ!..

DEMEK KOCA PARA ÇANTASI KUŞ GİBİ UÇTU ÖYLE Mİ? BU MASALA İNANACAĞIMI MI SANIYORSUNUZ?

AMA EFENDİM.

İKİMİZ DE GÖRDÜK. BENİM TAHMİNİMCE...

« BELKİ DE DUVARIN ARKASINDA BİRİ BEKLİYORDU. ÇANTAYI OLTAYLA ÇEKTİ... »

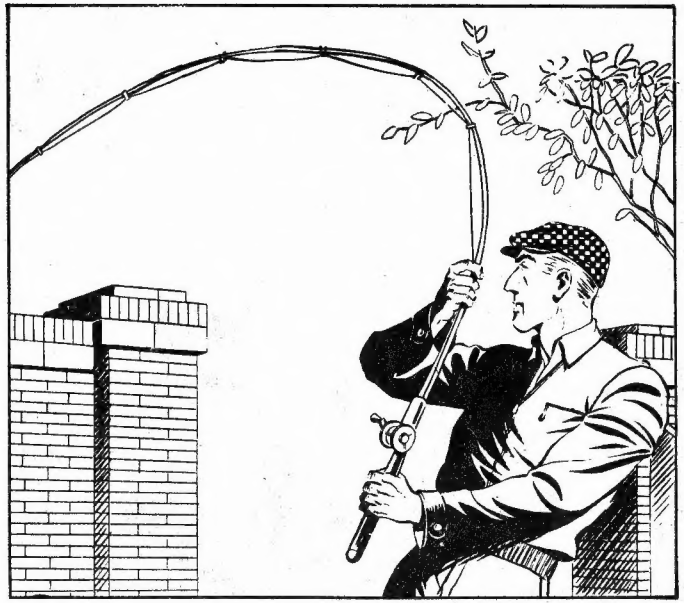

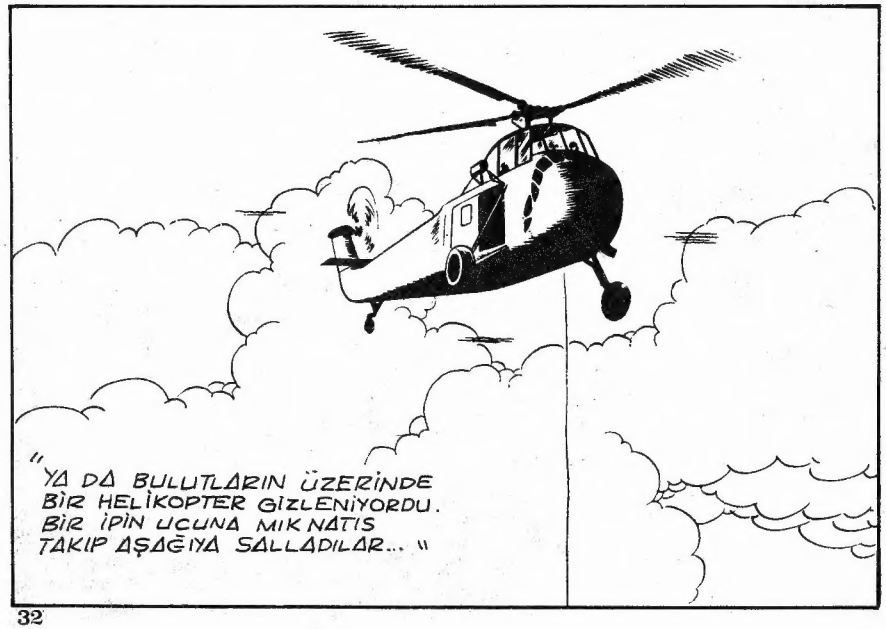

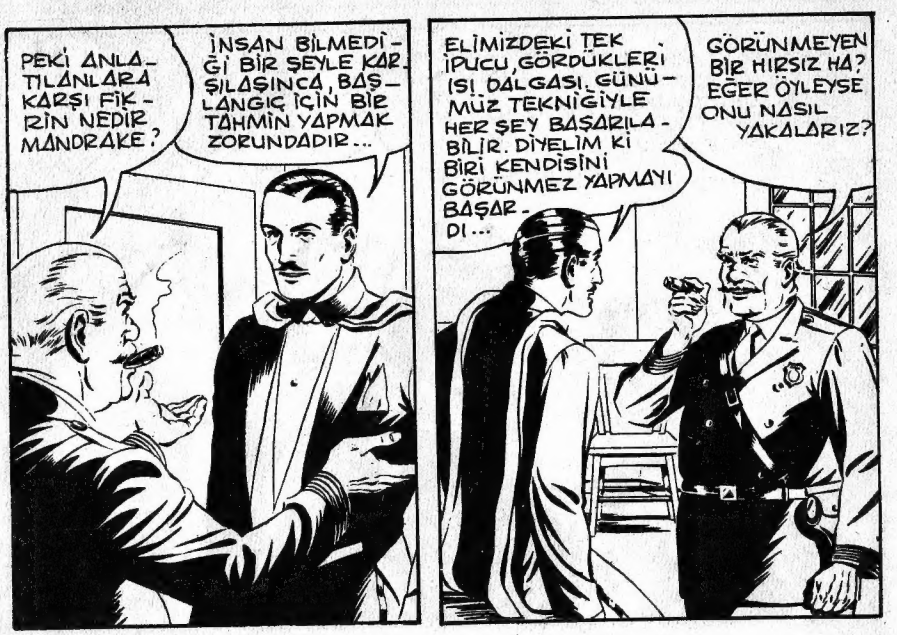

Özüpek Ofset Basımevi - Cağaloğlu

Devamı Gelecek Sayıda

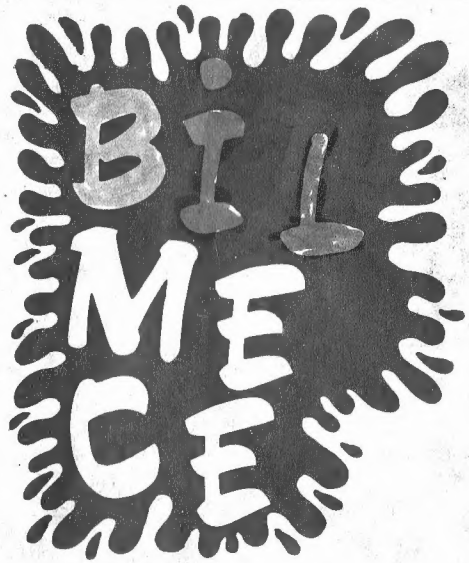

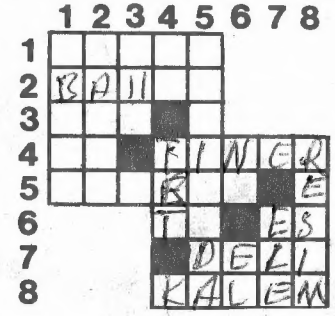

SOLDAN SAĞA: 1-Bir ilimiz. 2-Samsun'un bir ilçesi. 3-Erkek adı. 4-Tersi,bir renk;Boyacılıkta kullanılan, uçucu bir madde. 5-Nehir. 6-Bir cetvel adı;Müzikte dur anlamına gelen sözcük. 7-Akıl hastası. 8-Yazı aracı.

YUKARIDAN ASAĞIYA: 1-İlgi. 2-Bir iç uzvumuz. 3-Basit.4-Tersi,mağara;Türkiye Radyo Televizyon kurumunun kısa adı. 5-Yankı. 6-Tersi, öğütülmüş buğday;Yabancı. 7-Elemekten emir. 8-Güzel sanatların bir kolu.

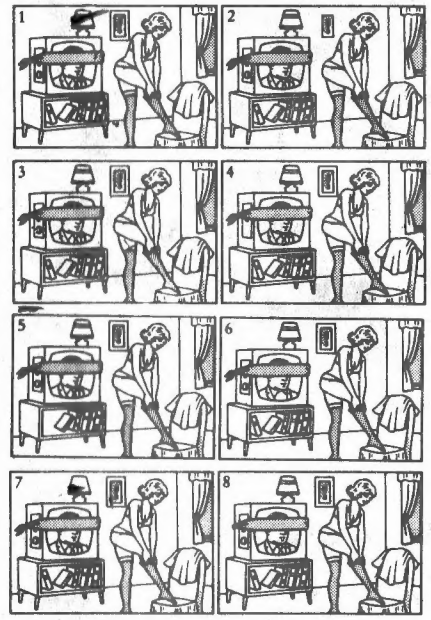

8 resimden her birinde diğerlerinde bulunan birer eksik var.Bunlar nedir?

Geçen haftaki bilmecenin çözümü

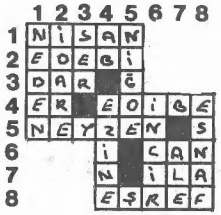

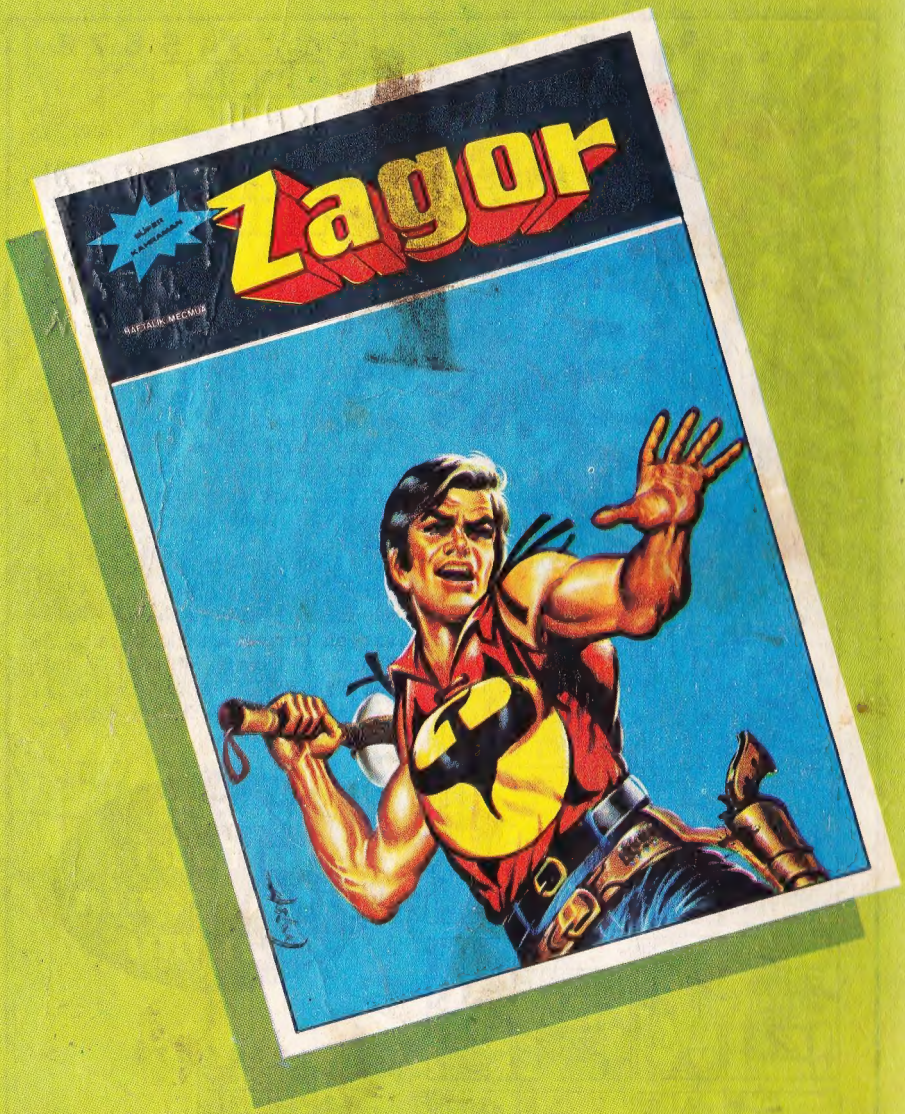

Küçük büyük herkesin
Paylaşamadığı tek mecmua...

Bugün bir ZAGOR almayı unutmayın!

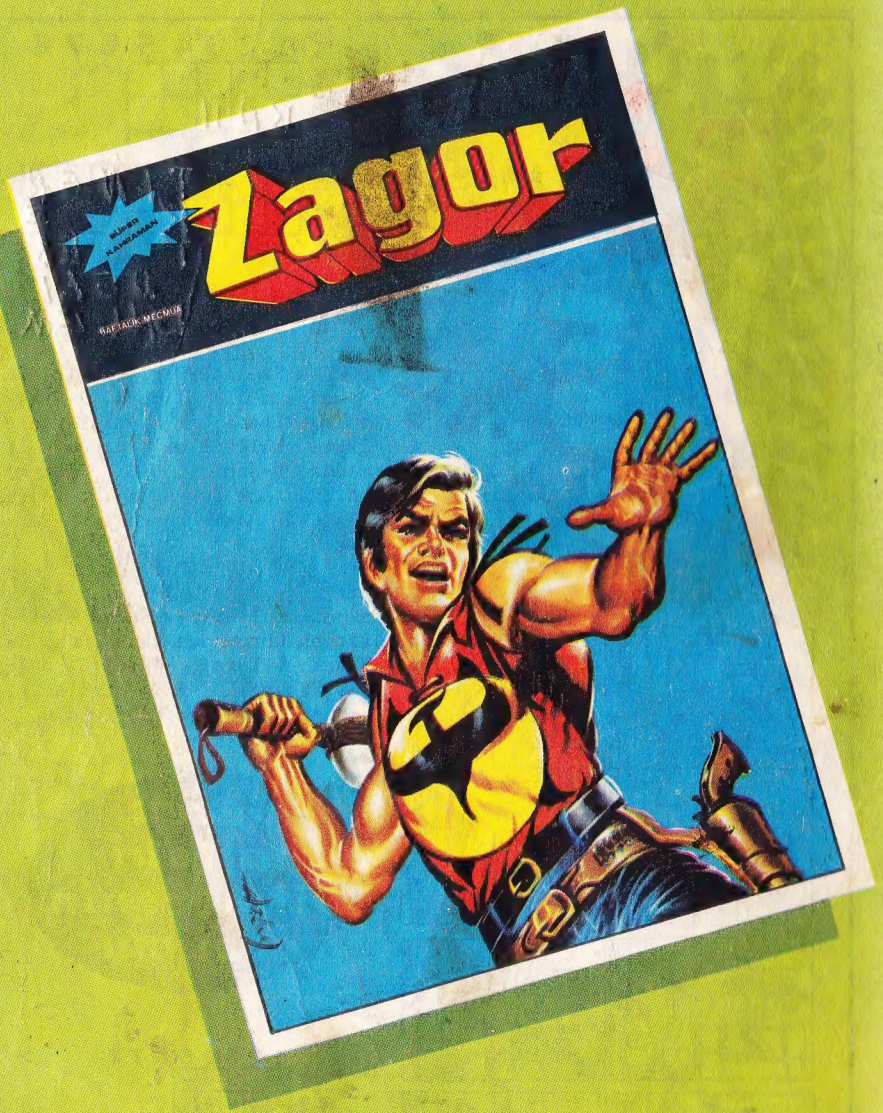

Küçük büyük herkesin
Paylaşamadığı tek mecmua...

Bugün bir ZAGOR almayı unutmayın!

MANDRAKE

Sayı:225 HAFTALIK GENÇLİK MECMUASI 5 LİRA